PLAN SYTUACYJNY TERENU
skala 1:500

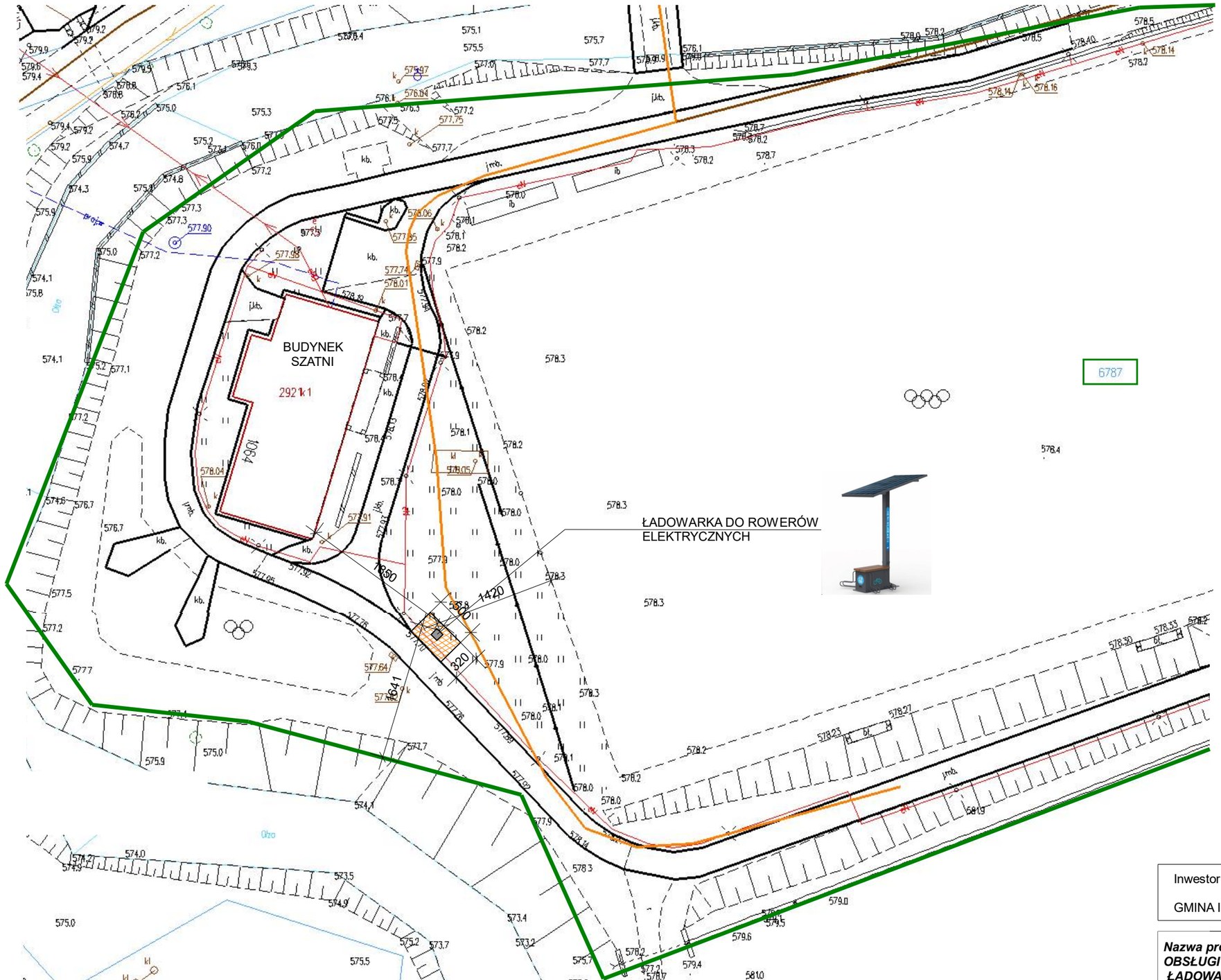

LEGENDA:

- granica działki nr 6787
- proj. urządzenie do obsługi ruchu turystycznego
- proj. płyta betonowa pod urządzeniem
- proj. utwardzenie terenu z kostki brukowej betonowej gr. 6 cm

Inwestor:

GMINA ISTEBNA, 43-470 Istebna 1000

Nazwa projektu: MONTAŻ URZĄDZENIA DO OBSŁUGI RUCHU TURYSTYCZNEGO ŁADOWARKA DO ROWERÓW ELEKTRYCZNYCH działka nr 6787 w Istebnej (obok budynku szatni przy boisku)

Faza:projekt

Tytuł:
PLAN SYTUACYJNY TERENU

Data: 10.03.2025

Projektował:
Opracował: inż. Marek Węglorz
Sprawdził:

Skala: 1:500
J. miary: cm
Nr rys: 1